

IZVLEČEK PLANA IZVAJANJA ZIMSKE SLUŽBE ZA LOKALNE CESTE IN OJP NA OBMOČJU OBČINE KRIŽEVCI ZA LETO 2026

Zimska služba obsega sklop dejavnosti in opravil, potrebnih za omogočanje prevoznosti cest in varnega prometa v zimskih razmerah. Zimske razmere nastopijo takrat, ko je zaradi zimskih pojavov (sneg, poledica in drugo) lahko ogroženo normalno odvijanje prometa. Za nemoteno izvajanje zimske službe, brez večjih zastojev je potrebno:

- pripraviti operativni program zimske službe v katerem je predstavljena organizacija dežurstva in potek del v zimskem času;
- zagotoviti je potrebno zadostno količino sredstev za posipavanje;
- usposobiti vso potrebno mehanizacijo, opremo in specialne stroje za delo v zimski službi;
- pripraviti in opremiti ceste z zimsko signalizacijo.

Plan zimske službe je elaborat, s katerim se določajo ceste, na katerih se izvaja zimska služba in aktivnosti v zvezi z odstranitvijo snega in ledu z vozišča, s ciljem, da se tudi v zimskem času zagotavlja prevoznost določenih lokalnih cest. Plan je izdelan v skladu s Pravilnikom o vrstah vzdrževalnih del na javnih cestah in nivoju rednega vzdrževanja javnih cest in na osnovi predhodnih planov in spreminjanja realizacije teh planov, s spremembami v smislu izboljšanja zimske službe. Kvaliteta prevoznosti cest v zimskem času je določena z višino finančnih sredstev, katere ima izvajalec na razpolago, saj glede na finančna sredstva lahko izvaja primeren standard vzdrževanja lokalnih cest na območju Občine Križevci.

1. Izvajanje zimske službe v Občini Križevci se izvaja na dva načina:

- 1.1. Izvajalec, podjetje Nograd –Lotmerk d.o.o. in je kot tako odgovoren za prevoznost cest in varnost udeležencev prometa na cestah navedenih v spodnji tabeli. – Lokalne ceste

Številka ceste ali odseka	Potek ceste	Dolžina ceste ali odseka v občini (m)
223141	Noršinci - Lukavci	1.350
223151	Boreci - Grabe	2.052
223152	Grabe - Branoslavci	1.506
223161	Logarovci - Radoslavci	2.028
223171	Kokoriči - Sitarovci	585
223181	Boreci - Logarovci	2.720
223202	Stara Nova vas - Veržej	2.990
223231	Lukavci - Cezanjevci	1.027
344031	Turjanski vrh - Zasadi	1.652
388061	Sveti Jurij - Bučečovci	2.472
VSE SKUPAJ :		18.382

Občinske javni poti (OJP)

Številka ceste ali odseka	Potek ceste	Dolžina ceste ali odseka v občini (m)
724341	Stara Nova vas - Dobrava	2.567
724261	Osnovna šola-vrtec	142
724011	Gajševci- Precetinci	750
724 012	Gajševci – Gajševci 14	273
724013	Gajševci -Jauševac	171
VSE SKUPAJ :		3.903

REKAPITULACIJA CEST NA OBMOČJU OBČINE KRIŽEVCI:

- | | |
|--|-----------|
| 1. Lokalne ceste med naselji (LC) | 18,382 km |
| 2. Javne poti (JP) | 3,903 km |
| 3. Javne poti (JP) – dodatno predlagane
(+ traktorska pot Grabe – Lukavci 950 m) | 50,527 km |

Skupaj: 72,812 km

- 1.2. Izvajanje zimske službe na pločnikih in kolesarski poti (l=15,7 + 3,37 km Lukavci), izvaja pogodbeni podjetnik, ki ima ustrezno opremljene stroje za pluzenje in morebitno posipavanje pločnikov ter kolesarskih poti

Zap. št.	Ime in priimek	Naselja (območje čiščenja)
1.	BRATUŠA DUŠAN	Pločniki Križevci- Vučja vas, Lukavci (vsi), Ključarovci in Boreci s kolesarsko potjo

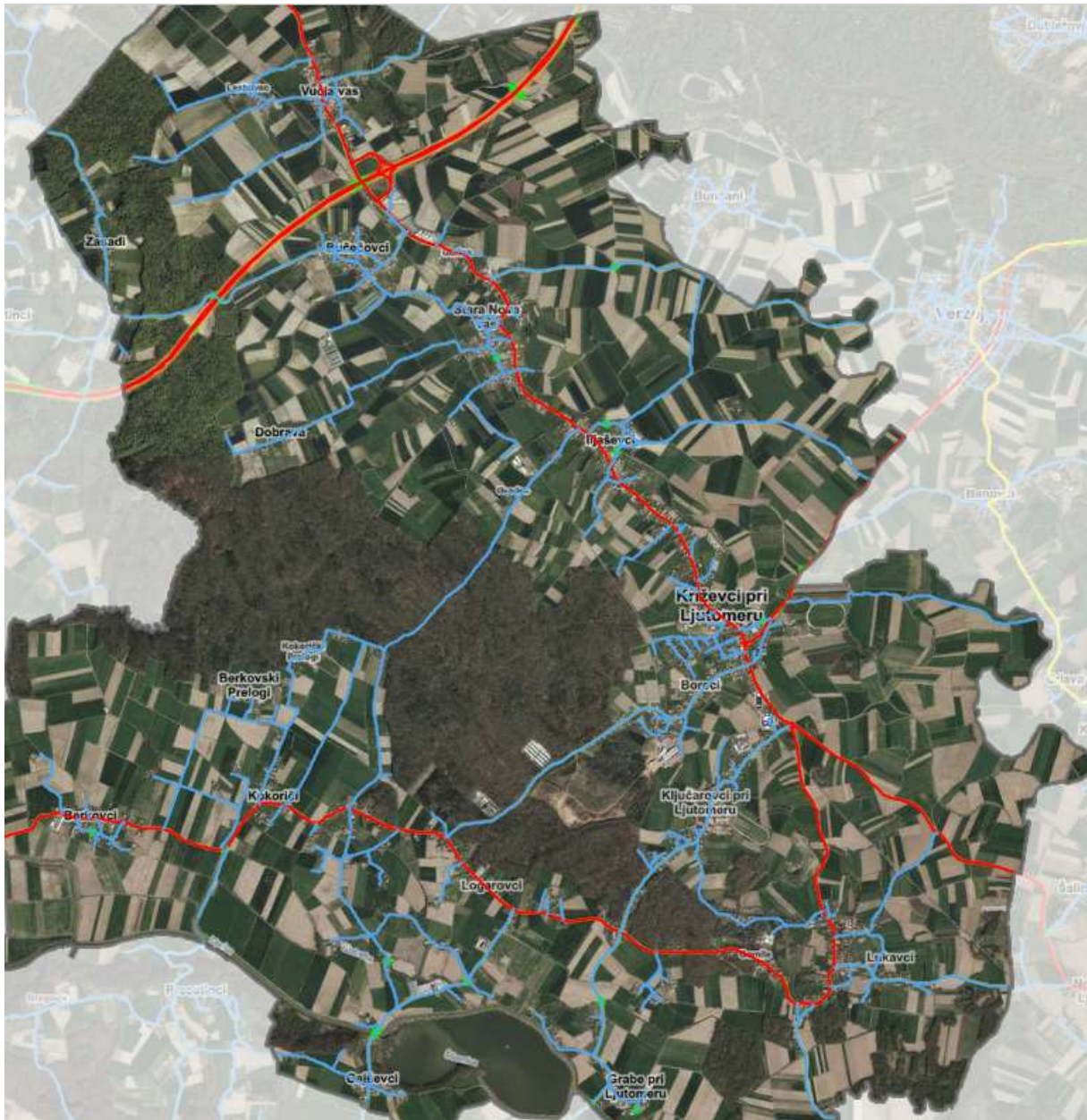

2. Aktiviranje zimske službe

- 2.1. Nograd- Lotmerk d.o.o. posipava lokalne ceste glede na vremensko napoved neodvisno od Občine v skladu z normativi, prav tako začne plužiti samoiniciativno v kolikor vremenska napoved predvideva intenzivno sneženje. V primeru, da se ne napoveduje intenzivno sneženja in višina snega ne presega do 10 cm, se pluženje začne po dogovoru z delavcem občinske uprave.
- 2.2. Aktiviranje izvajalca za čiščenje občinskih javnih poti in pločnikov poteka izključno preko delavca občinske uprave, prav tako delavec vrši nadzor nad izvajanjem na terenu ter porabo ur.

3. Ocena stroškov na osnovi fizičnih pokazateljev in normativov za lokalne ceste

3.1. Ocena stroškov za izvajanje zimske službe vključno s posipavanjem lokalnih cest in občinskih javnih poti (Nograd-Lotmerk)

Zap. št	Naziv	MERSKA ENOTA	KOLIČINA	CENA NA ENOTO	SKUPAJ V EUR
1.	Cestar	ura	755,00	13,18	9.950,90
2.	Voznik	ura	440,00	14,24	6.265,60
3.	Strojnik	ura	52,00	14,24	740,48
4.	Dežurni zimske službe	ura	207,00	15,30	3.167,10
5.	Pripravnost strojnik	ura	83,00	14,24	1.181,92
6.	Pripravnost voznik	ura	62,00	14,24	882,88
7.	Pripravnost cestar	ura	186,00	13,18	2.451,48
8.	Pregledniško vozilo	ura	83,00	14,81	1.229,23
9.	Tovorno vozilo	ura	411,00	35,41	14.553,51
10.	Unimog	ura	29,00	34,24	992,96
11.	priključek za unimog	ura	29,00		0,00
12.	Nakladač	ura	23,00	37,97	873,31
13.	Snežni plug	ura	239,00	19,34	4.622,26
14.	Posipalec	ura	172,00	16,47	2.832,84
15.	Snežni kol	kom	230,00	4,06	933,80
16.	prometni znak	ura	4,00	119,39	477,56
17.	Posipni material	m3	144,00	30,12	4.337,28
18.	drobljenec	m3	20,00	19,19	383,80
19.	Posipna sol	t	72,00	127,24	9.161,28
				SKUPAJ :	65.038,19 €
				9,50% DDV :	6.178,63 €
				SKUPAJ ZS :	71.216,82 €

* Ocena stroškov temelji na predvidenih 20 akcij pluženja in 40 akcij posipavanja posipnega materiala. Ocena stroškov se je glede na preteklo leto (2025) povišala za 3,6 % iz naslova povišanja stroškov dela ter posipnega materiala.

3.2. Ocena stroškov pluženja pločnikov in kolesarskih poti

Pogodbeni izvajalec ima določen obseg izvajanja zimske službe s številom ur za čiščenje svojega območja. Ocena stroškov pluženja temelji na predpostavki 10 akcij v sezoni. Cena ure v pogodbi je določena neto 45,00 €, kar znaša 49,27 € bruto.

3.2.1 Stroški pripravljenosti (A):

$$3 \text{ ure} \times 1 \text{ plužno telo} \times 49,27 \text{ €/uro} = 147,81 \text{ €}$$

3.2.2. Ocena stroškov za pluzenje na predvidenih 10 akcij (B):

10 akcij x 7,5 ur/akcija x 49,27 €/uro = 3.695,25 €

3.2.3. Skupaj ocena stroškov (A+B) je **3.695,25 €**

Tabela območij pluzenja in priznane ure za pločnike in kolesarske poti

Zap.št.	Ime in priimek	Ure	Naselja (območje čiščenja)
1.	BRATUŠA DUŠAN	7,5	pločniki Križevci- Vučja vas, Ključarovci in Boreci, Lukavci z novimi pločniki in kolesarsko potjo l=19,07 km
		7,5	

4. Skupaj predvideni stroški zimske službe

4.1.	Nograd Lotmerk, 20 akcij pluzenja in 40 akcij posipavanja	71.216,82 €
4.2.	<u>Bratuša Dušan s.p. 10 akcij pluzenja</u>	<u>3.695,25 €</u>
4.3.	Rekapitulacija	<u>74.912,07 €</u>

5. Podatki o izvajanju zimske službe za sezono – primer 31.01.2021

5.1. Prikaz trase izvajanja ZS iz programa za sledenje vozil (Tovorno vozilo s posipalcem):

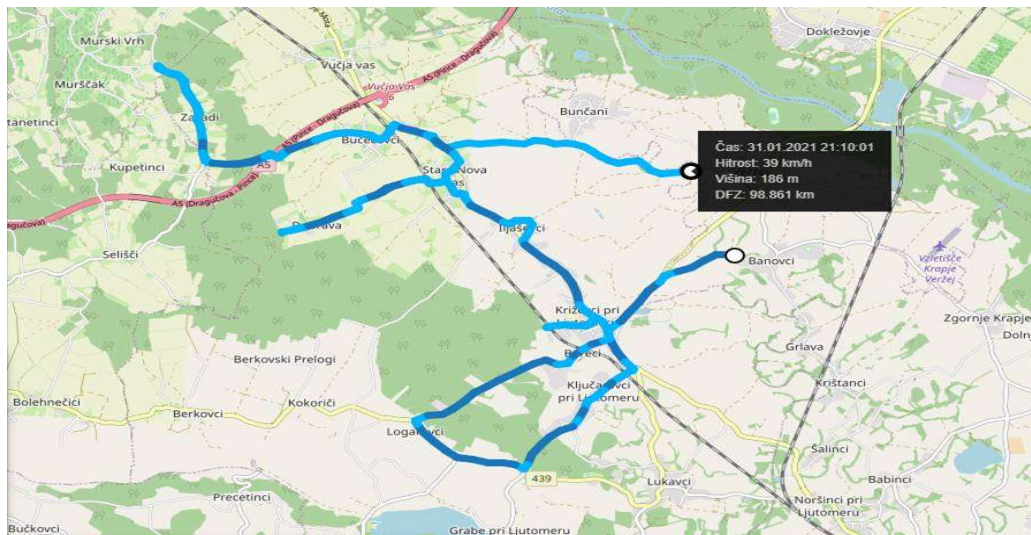

5.2. Finančna realizacija (2025):

5.2.1. Izvajanje zimske službe Nograd Lotmerk

- LC in OJP 13.154,61